

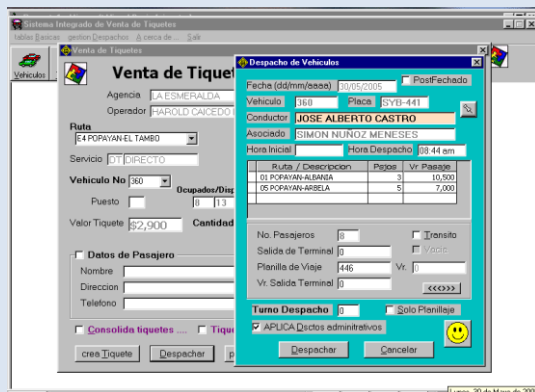

El sistema permite la venta de tiquetes en forma simultanea a un vehiculo o a varios, en sus diferentes rutas, llevando control; de puestos disponibles, ocupados y despachos realizados.



El sistema le permite el despacho de los diferentes vehiculos que esten prestando el servicio, controlando fechas y hora de salida en sus correspondientes rutas.

Mayores Informes :

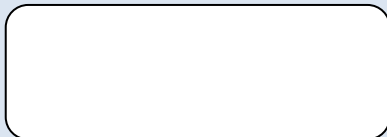

Comuniquese con nosotros para mayor informacion o contactenos

[soporte@adsistemas.net.co](mailto:soporte@adsistemas.net.co)

## Sistema Integrado de Venta de Tiquetes y Despacho de Vehiculos de pasajeros por tierra -Siftp

Programa para computador que permite a las empresas de transporte de pasajeros por tierra del area Intermunicipal, departamental y nacional la venta de tiquetes y generacion de despachos de vehiculos en forma inmediata y sistematizada. El sistema le permite la venta de tiquetes en forma inmediata a uno o varios vehiculos de la misma ruta o rutas diferente dentro del tiempo estimado de despacho.

Ademas el programa le permite emitir consultas y reportes de:

- .- Tiquetes vendidos en un periodo de fechas determinado
- .- Tiquetes vendidos por vehiculos y por rutas
- .- Despachos realizados en un periodo de fechas determinado
- .- Despachos realizados por vehiculos y por rutas
- .- Cuadre de caja (ingresos y deducciones) por despachador
- .- Planillas de Liquidacion de despachos por vehiculo (semanal, decadal, quincenal o mensual), permitiendo controlar y administrar los diferentes devengos y deducciones de los asociados
- .- Manejo y administracion de la ficha tecnica automotriz y del parque automotor
- .- La posibilidad de permitir consultas y reportes personalizados para cada empresa en particular

Opcionalmente el sistema posee un modulo independiente pero totalmente integrado; de manejo y administracion de **GIROS Y ENCOMIENDAS**, para el caso de que la empresa transportadora preste este servicio y quiera utilizarlo.

- .- Sistema de bajo requerimiento de Equipo de Computador
- .- El programa se acopla a la mayoria de empresa de transporte de pasajeros por tierra
- .- Sistema facil de instalacion
- .-Capacitacion personalizada total a nivel intermunicipal, departamental y nacional
- .- Soporte via telefonica o personal segun sea el caso
- .- Version Windows